

CORTE BB BANCO DE RESERVAS
ESC.: 1/25

VISTA B BANCO DE RESERVAS
ESC.: 1/25

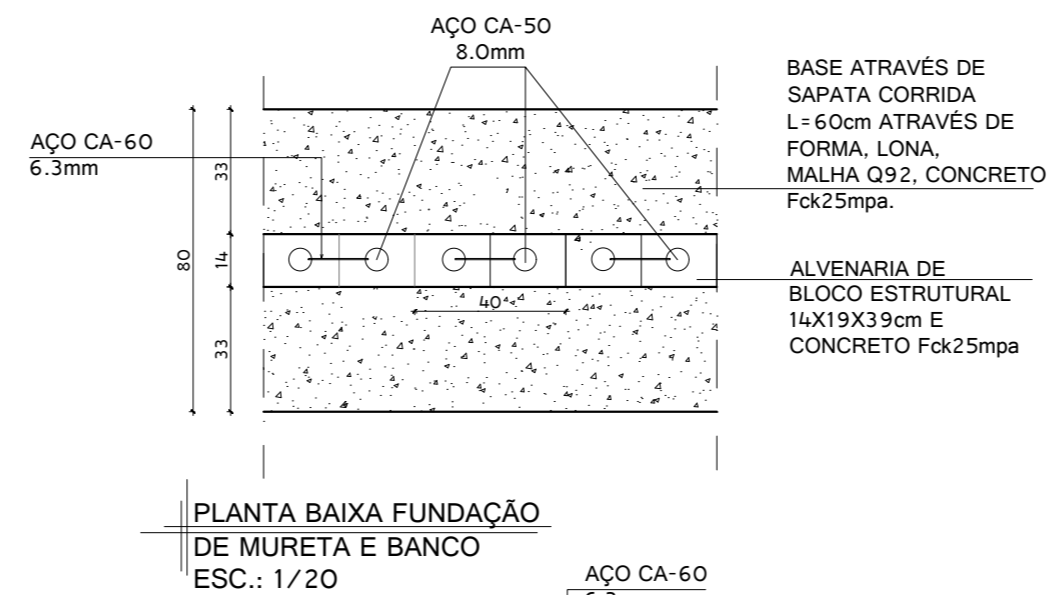

PLANTA BAIXA FUNDAÇÃO DE MURETA E BANCO
ESC.: 1/20

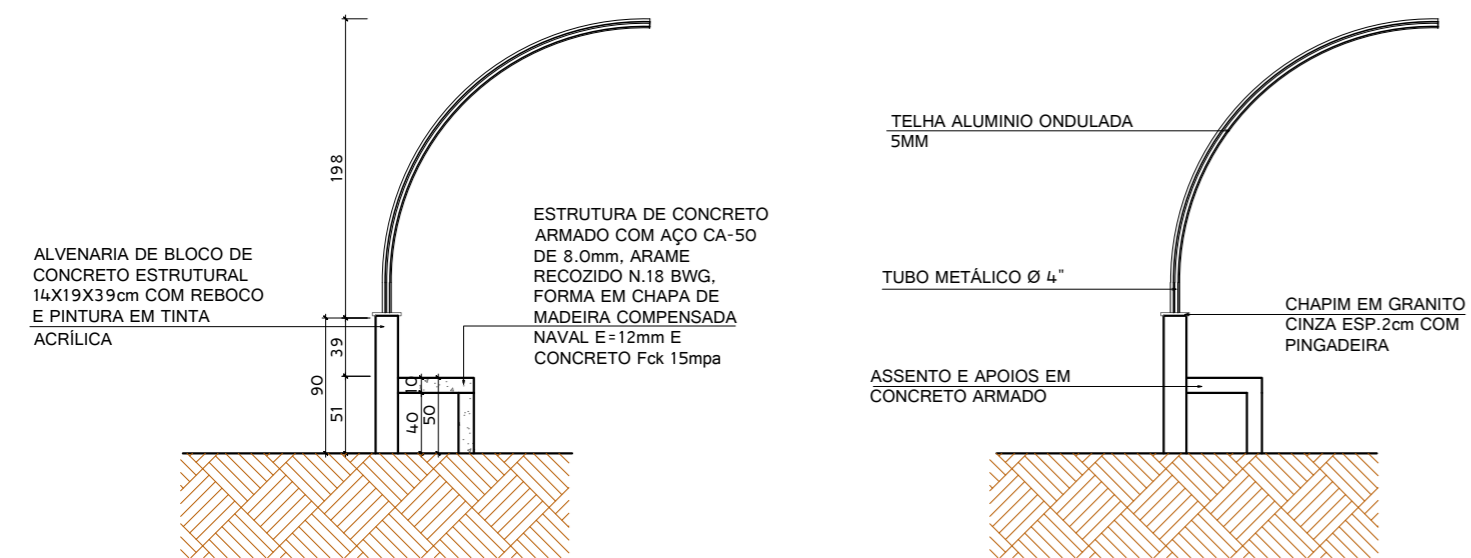
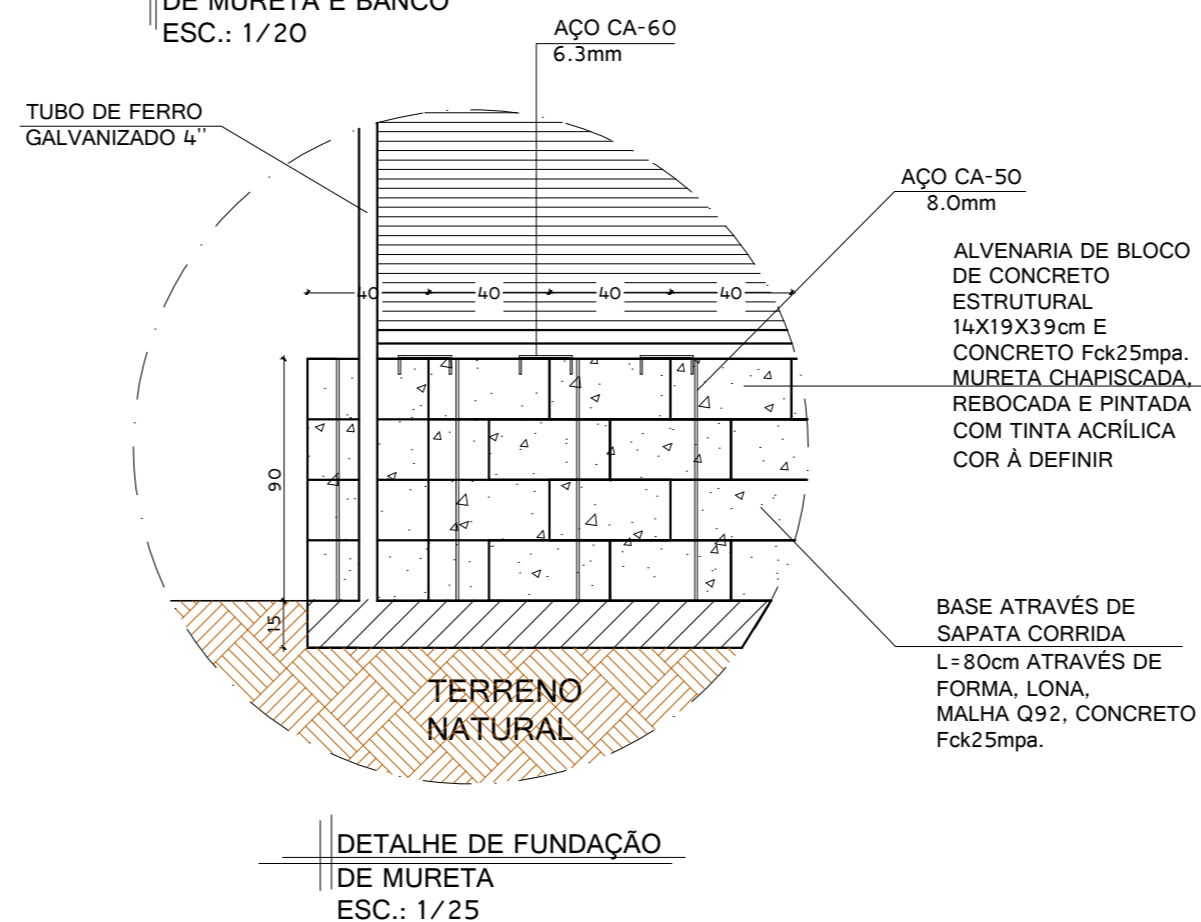

DETALHE DE FUNDAÇÃO DE MURETA
ESC.: 1/25

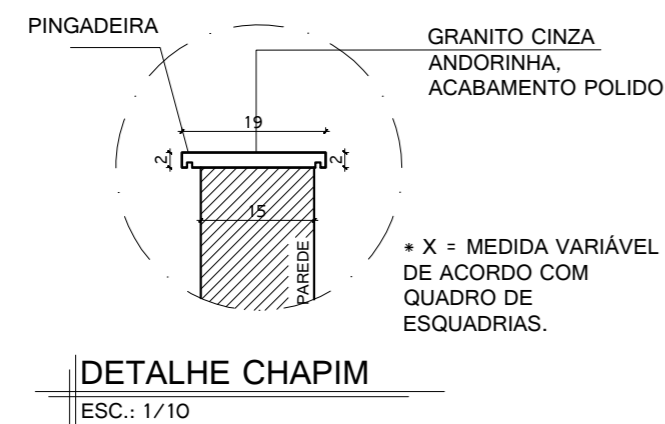

DETALHE CHAPIM
ESC.: 1/10

MT
SOLUÇÕES E PROJETOS



**PROJETO ARQUITETÔNICO
BANCO DE RESERVA -**

IMPLANTAÇÃO CAMPO DE FUTEBOL

ENDEREÇO DA OBRA:

Rua Dom Pedro, Floresta do Sul - Pedro Canário/ES

PROPRIETÁRIO

Prefeitura Municipal de Pedro Canário/ES

AUTOR DO PROJETO

Manuela Merlo dos Santos
Manuela Merlo dos Santos
Arquiteta e Urbanista - CAU A53460-9

CONTEÚDO DA PRANCHA

Planta Baixa Banco de Reserva / Planta de Cobertura
Corte B-B' / Corte A-A' / Corte B-B' / Vista A / Vista B

ESCALA DE PLOTAGEM

1/100

FORMATO

A2

REVISÃO

00

DATA

Agosto/2021

PRANCHA

01/01

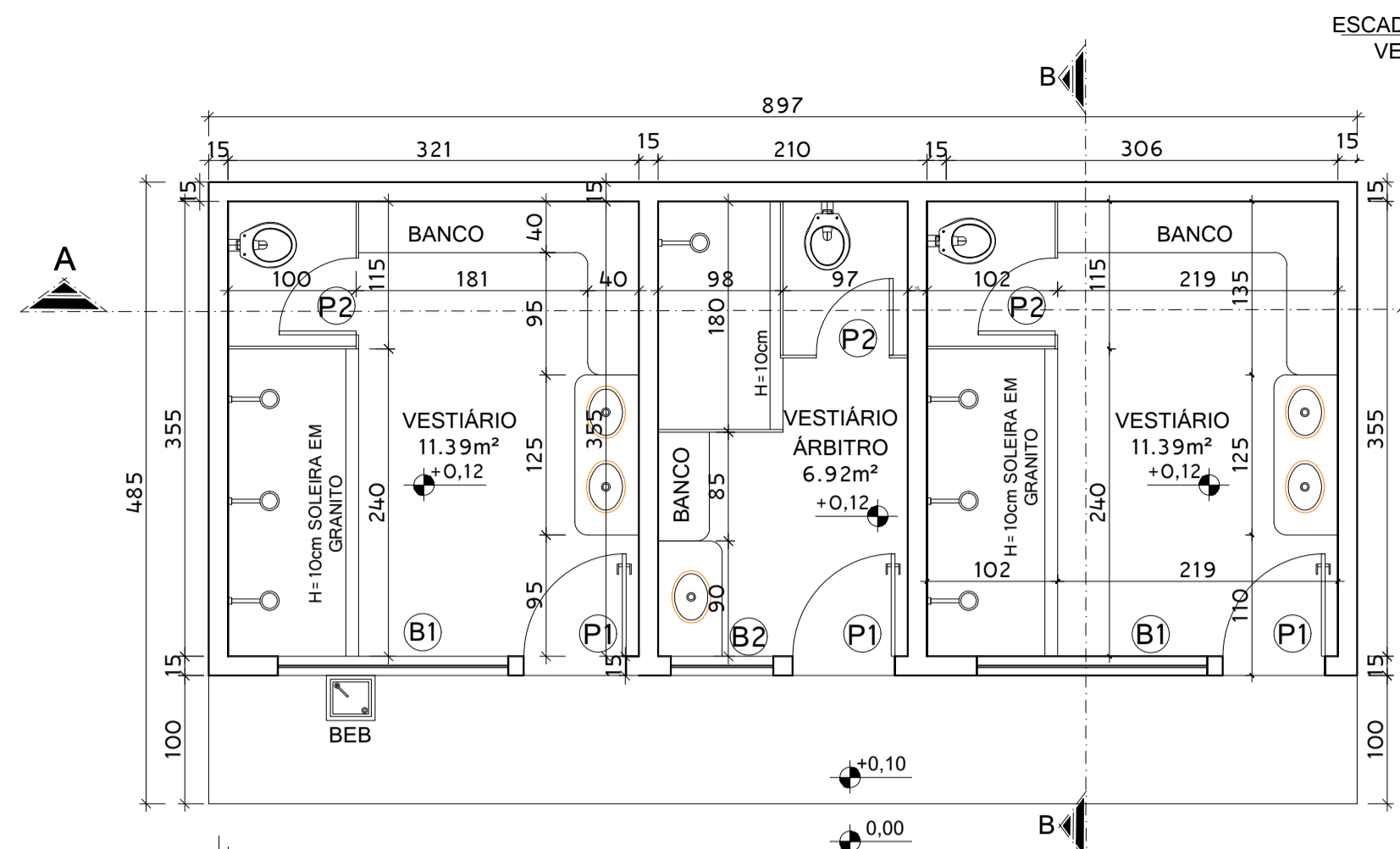

PLANTA BAIXA VESTIÁRIOS

ESC.: 1/50
A = 33.30m²

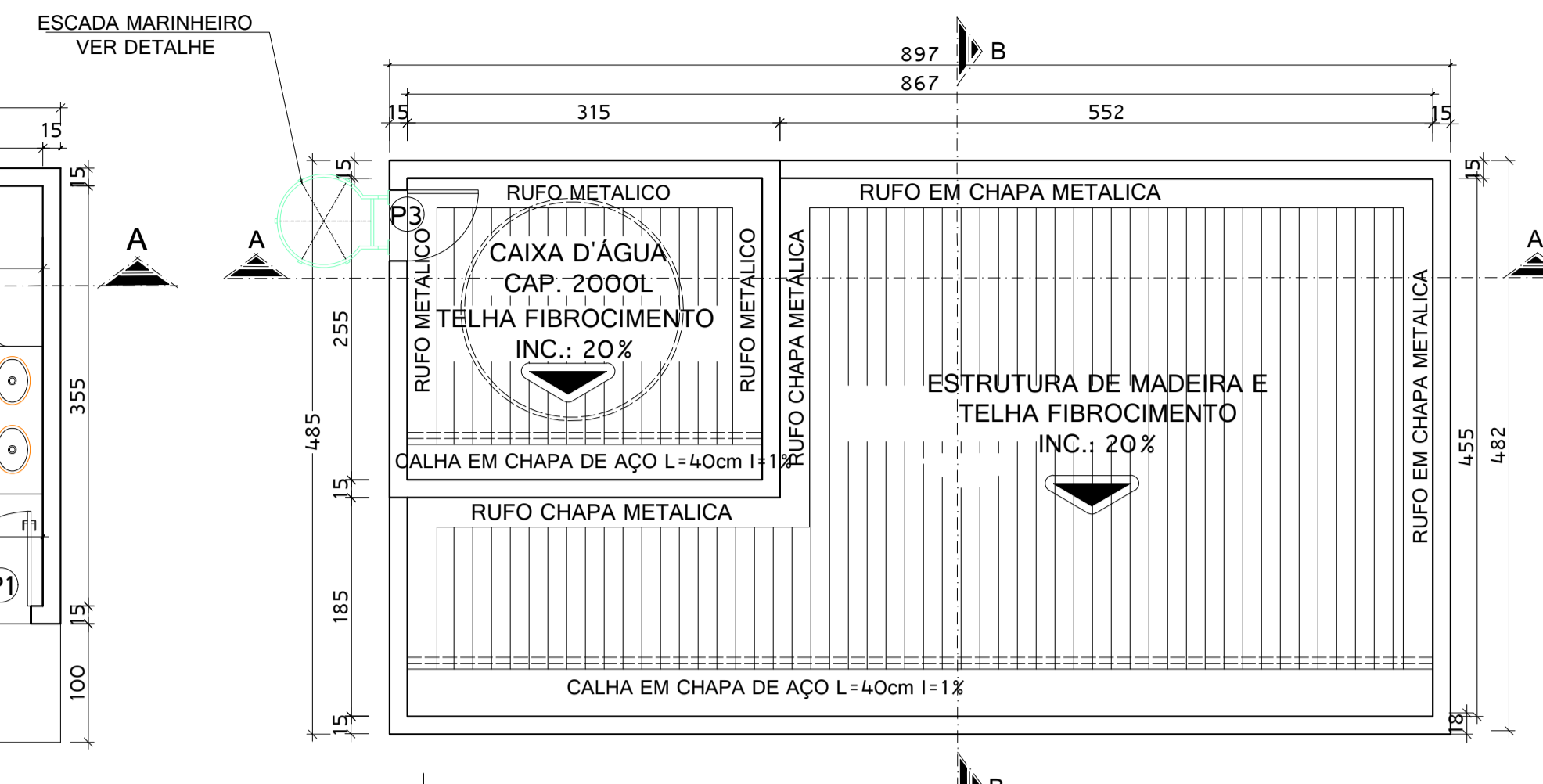

PLANTA DE COBERTURA

ESC.: 1/50

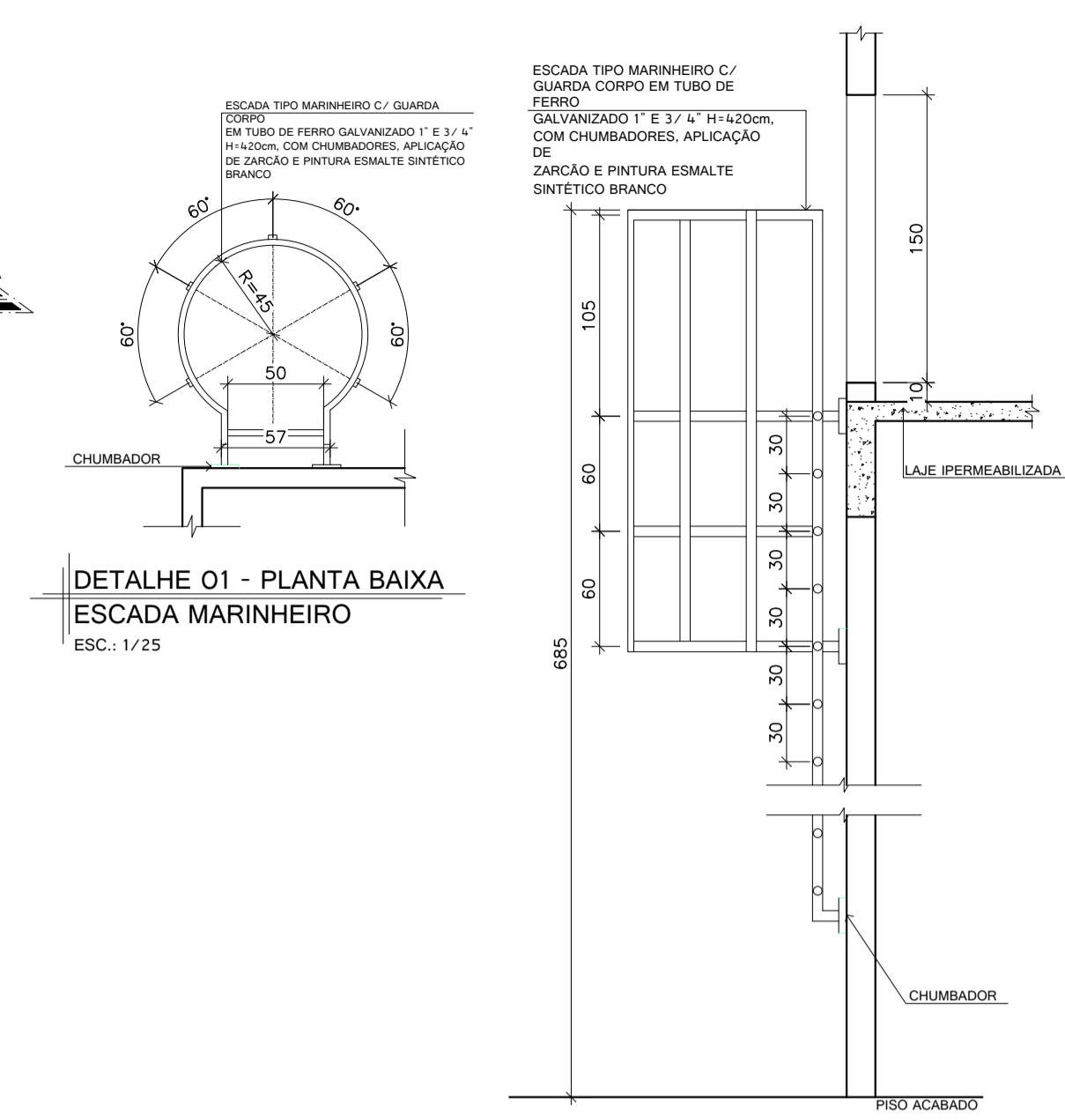

DETALHE 01 - PLANTA BAIXA ESCADA MARINHEIRO

ESC.: 1/25

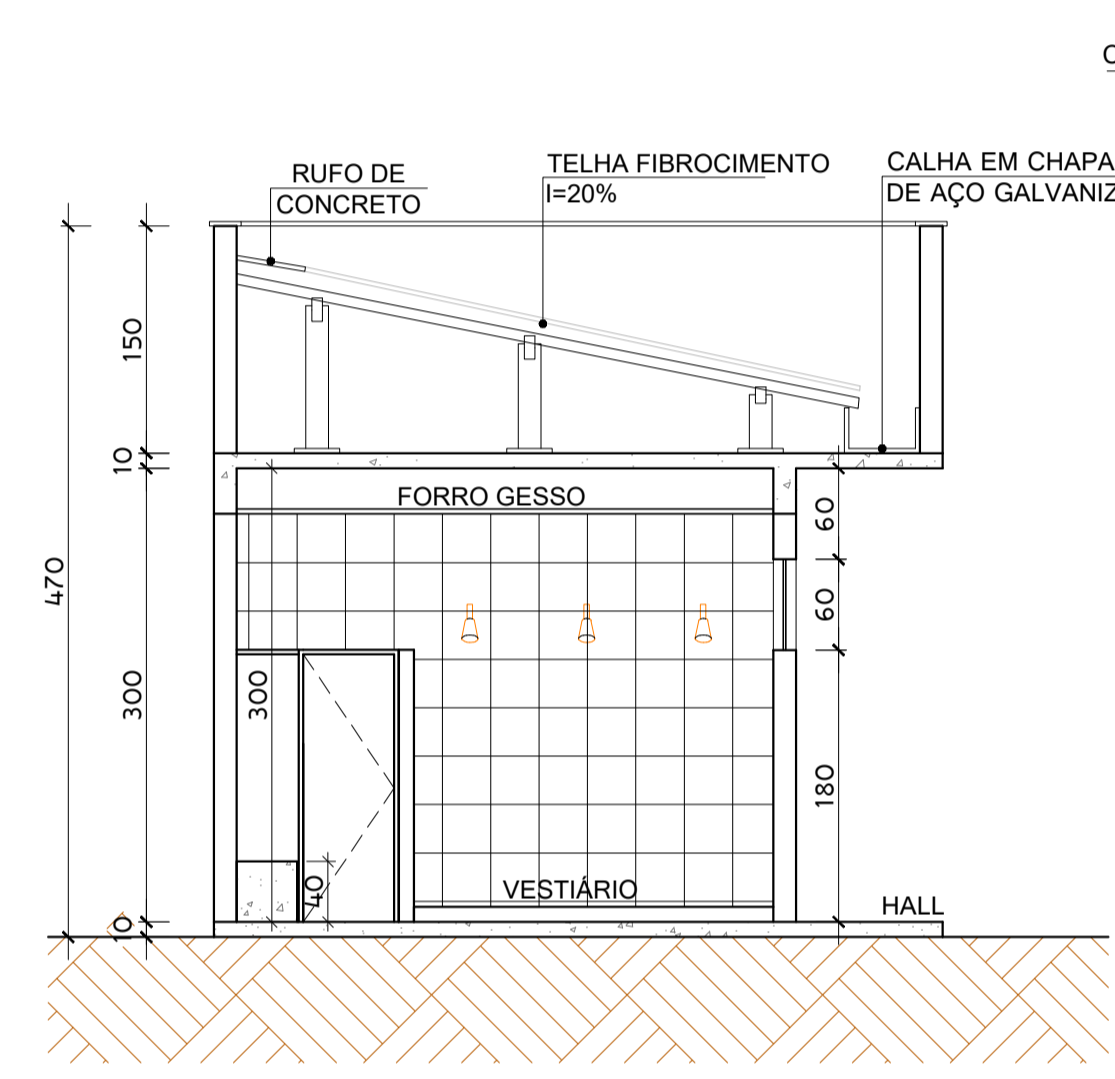

CORTE BB

ESC.: 1/50

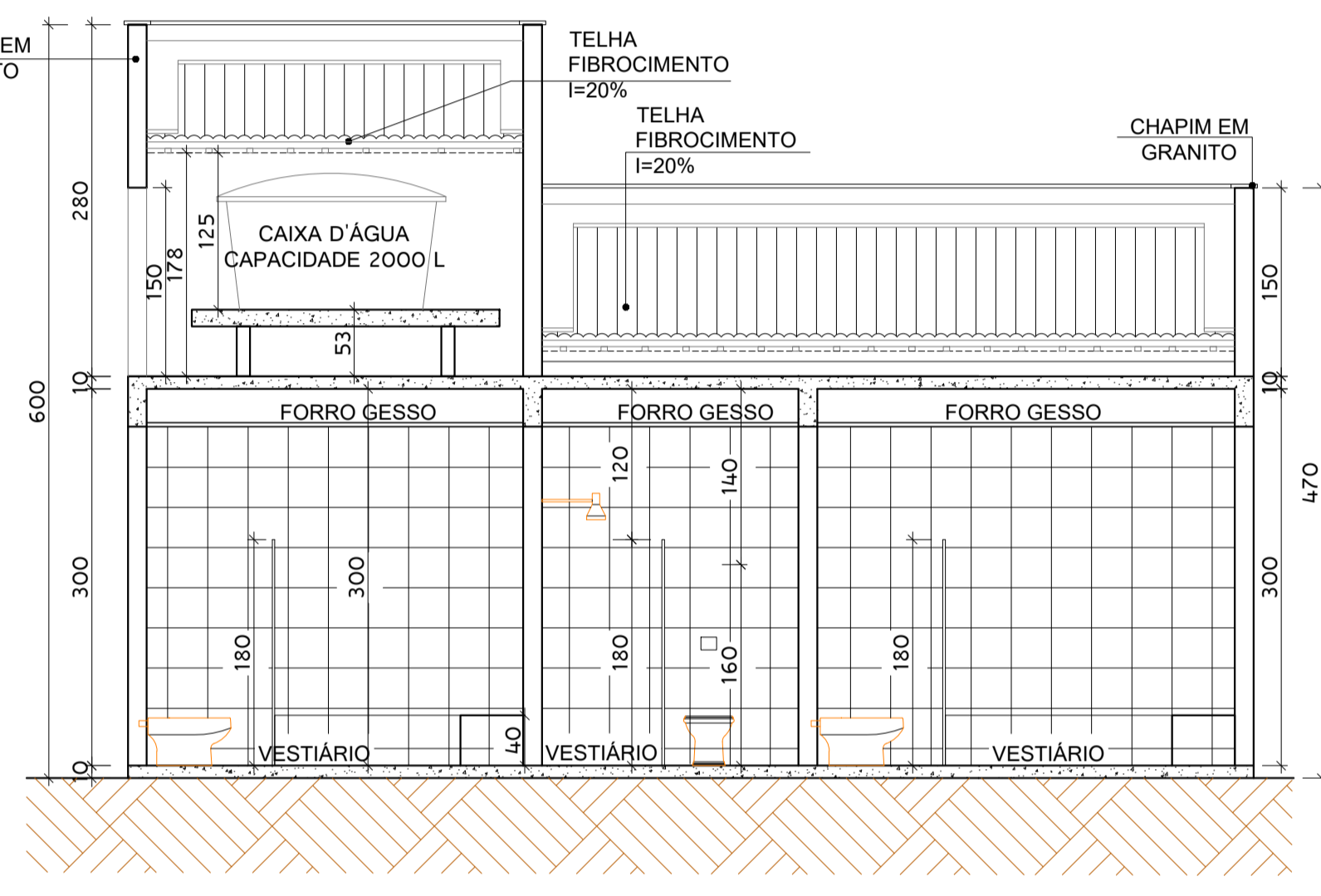

CORTE AA

ESC.: 1/50

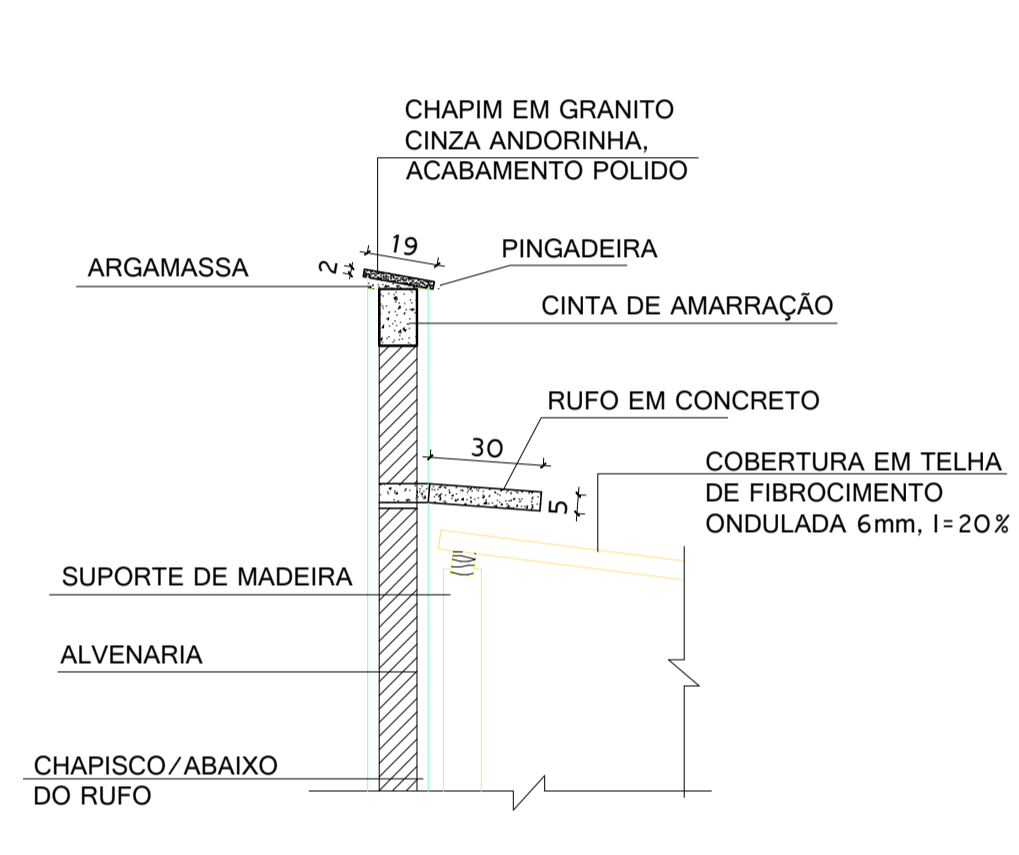

DETALHE - CHAPIM E RUFO

ESC.: 1/20



DETALHE - PEITORIL

ESC.: 1/10

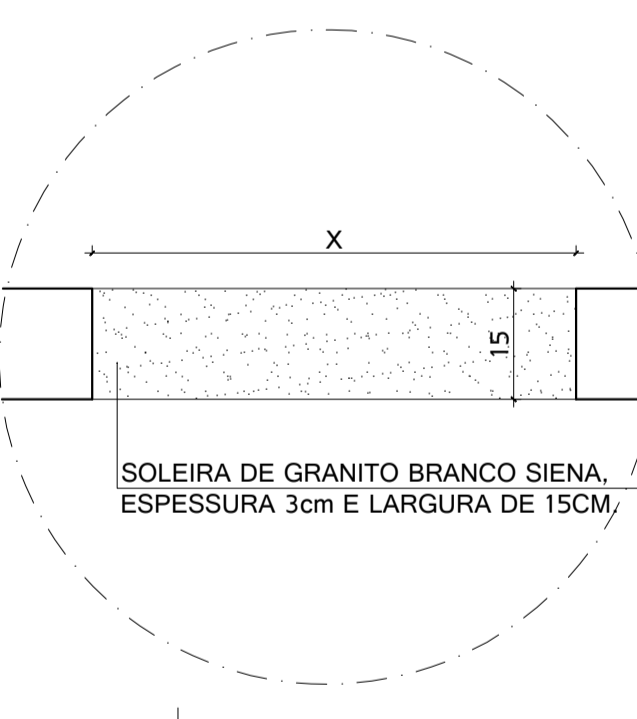

DETALHE - SOLEIRA

ESC.: 1/20

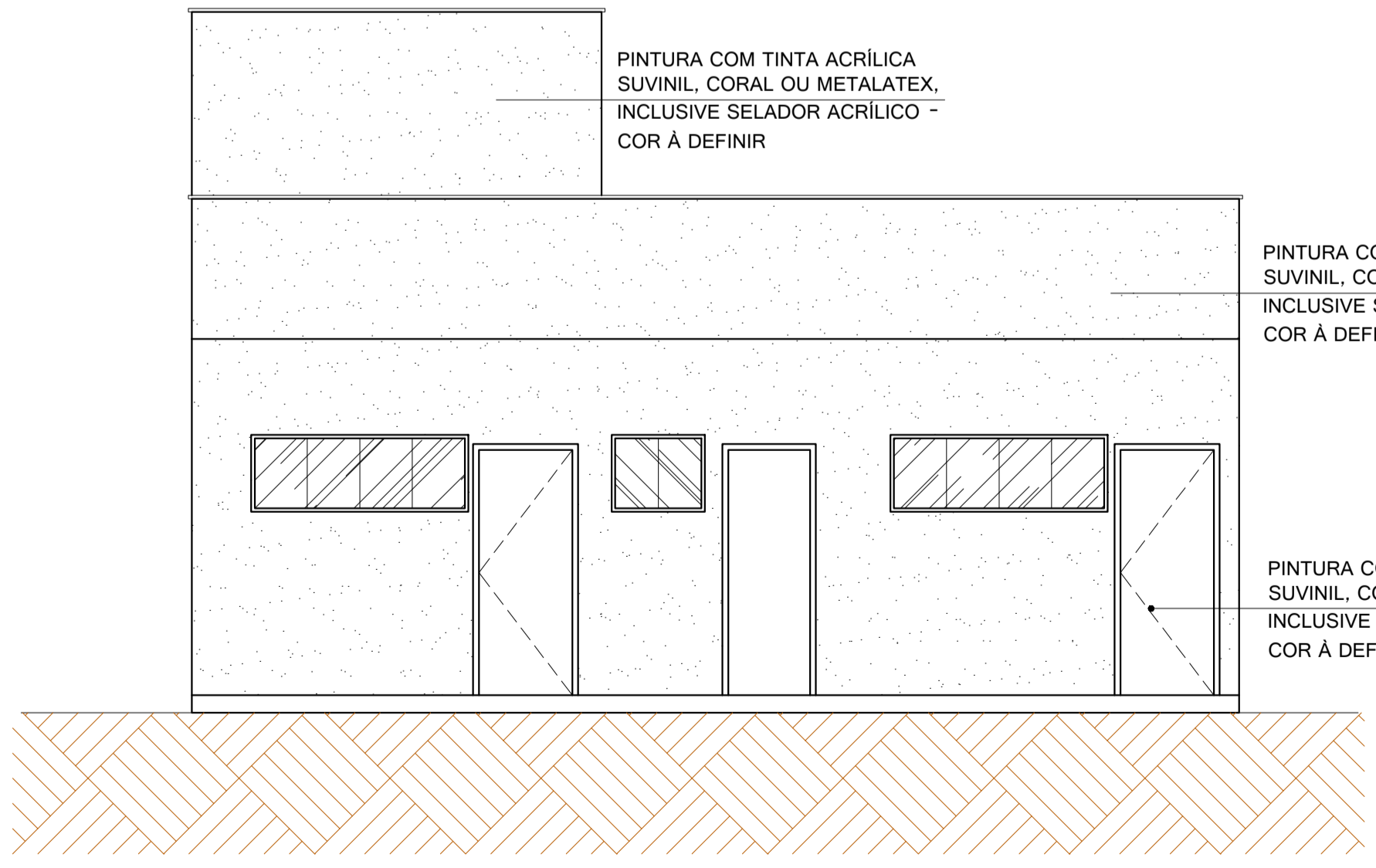

FACHADA FRONTAL

ESC.: 1/50

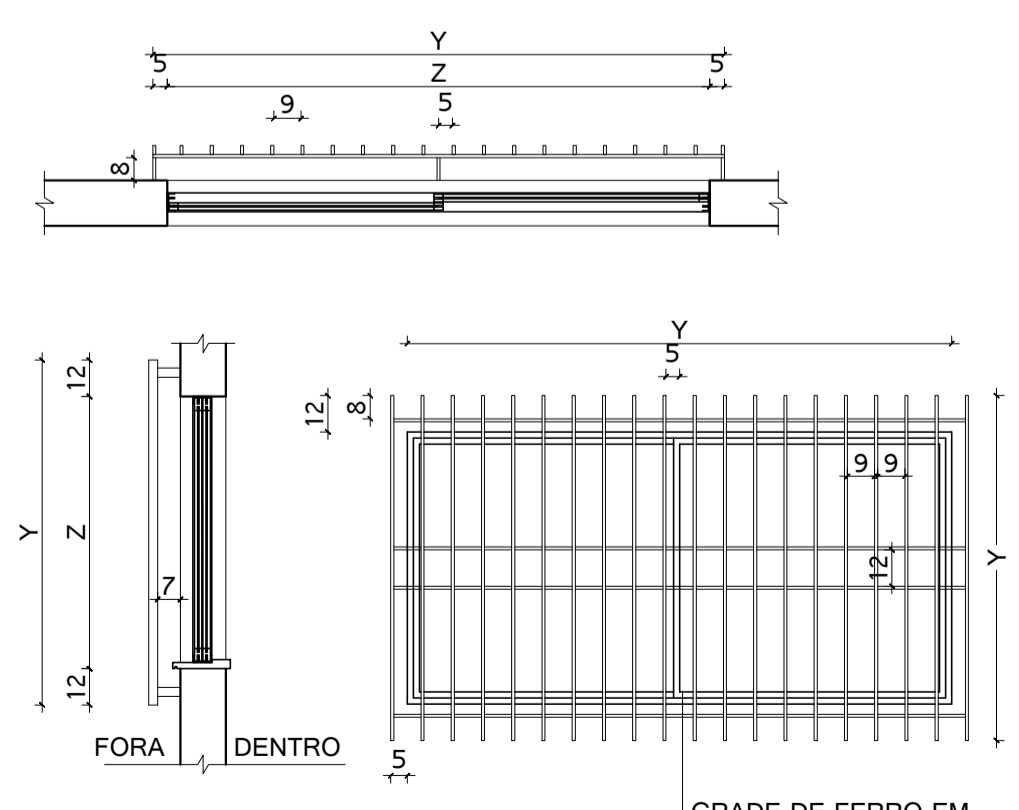

DETALHE - GRADE JANELA DE CORRER

ESC.: 1/50

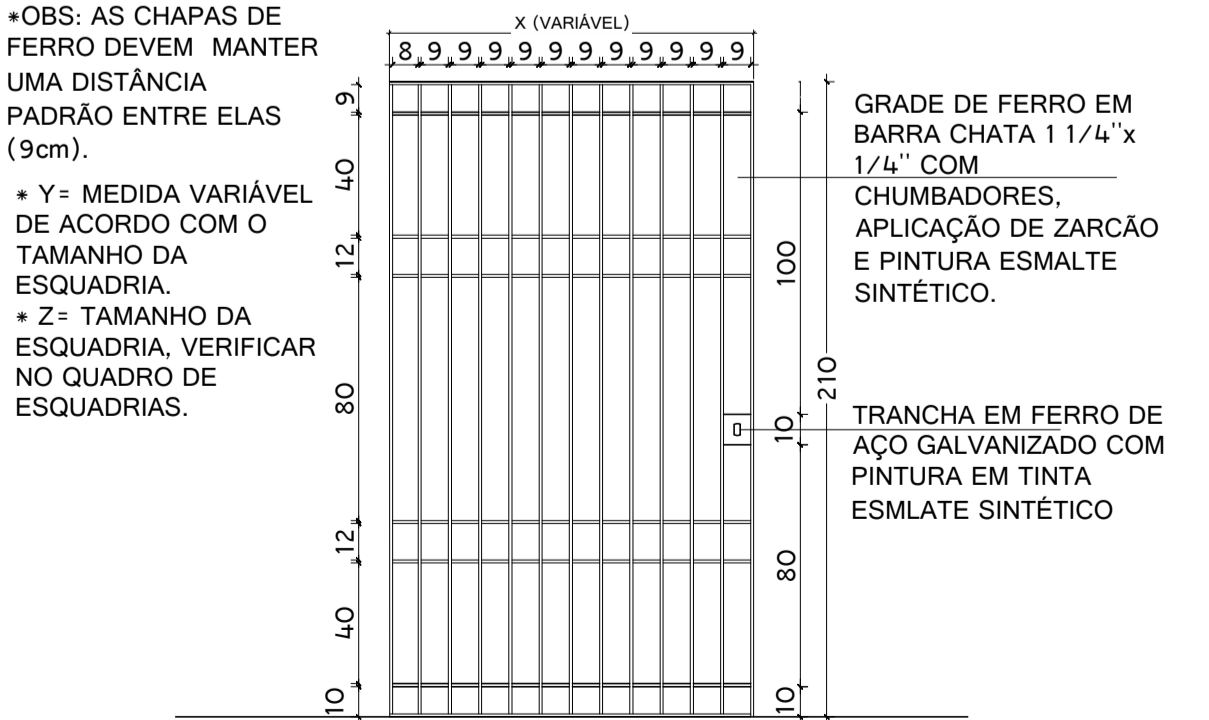

DETALHE - GRADE PARA PORTAS

ESC.: 1/50

ACABAMENTOS INTERNOS

- 1 - ESPECIFICAÇÃO ACABAMENTO PISO
 - 2 - ESPECIFICAÇÃO ACABAMENTO PAREDE
 - 3 - ESPECIFICAÇÃO ACABAMENTO TETO
- CONFORME LISTADO ABAIXO

A	PISO CERÂMICO ESMALTADO, PEI 5, ACABAMENTO ACETINADO, DIM. 45x45cm, REF. DE COR CARGO PLUS WHITE ELIANE/EQUIV. ASSENTADO COM ARGAMASSA DE CIMENTO COLANTE, INCLUSIVE REJUNTAMENTO
B	REFERÊNCIAS: • MARCA BIANCOGRÉS TRADIZIONALE BIANCO BRILHANTE 32x60cm • MARCA ELIANE FORMA BRILHANTE RETIFICADO 32,5x59cm BRANCO • MARCA PORTINARI RETIFICADO PLAIN MATTE WHITE 29,1x 58,4cm. E REJUNTE NA COR BRANCO, ATÉ O TETO.
C	TETO GESSO, EMASSADO E PINTADO EM TINTA ACRILICA COR BRANCO

NOTAS GERAIS

OBS1.: DEVERÃO SER CONFERIDAS DIMENSÕES, COTAS, NÍVEIS NO LOCAL.
OBS2.: TODAS AS COTAS, NÍVEIS ESTÃO EM CENTIMETROS.
OBS3.: AS LARGURAS DAS PAREDES TERÃO DIMENSÃO DE 15cm.

ESQUADRIAS

JANELAS E BÁSCULAS ----- LarguraXAltura/Peitoril

OBS1.: TODAS AS BÁSCULAS E JANELAS SÃO DE ALUMÍNIO ANODIZADO COR NATURAL, COM VIDRO INCOLOR 6mm.

TABELA DE ESQUADRIAS

INDICAÇÃO	TIPO	LARGURA	ALTURA	PEITORIL
P1	MADEIRA COM PINTURA-ABRIR	0.80m	2.10m	
P2	ALUMÍNIO VENEZIANA-ABRIR	0.60m	1.80m	
P3	ALUMÍNIO VENEZIANA-ABRIR	0.60m	1.50m	
B1	ALUMÍNIO E VIDRO-CORRER	1.80m	0.60m	1.80m
B2	ALUMÍNIO E VIDRO-CORRER	0.80m	0.60m	1.80m



PROJETO ARQUITETÔNICO VESTIÁRIO

IMPLANTAÇÃO CAMPO DE FUTEBOL

ENDEREÇO DA OBRA:
Rua Dom Pedro, Floresta do Sul - Pedro Canário/ES

PROPRIETÁRIO
Prefeitura Municipal de Pedro Canário/ES

AUTOR DO PROJETO
Manuela Merlo dos Santos
Arquiteta e Urbanista - CAU 453460-9

CONTEÚDO DA PRANCHA
PLANTA BAIXA VESTIÁRIO; PLANTA DE COBERTURA; CORTE BB E TABELA DE ESQUADRIAS.

PRANCHA
01/01

ESCALA DE PLOTAGEM
1/50

FORMATO
A1

REVISÃO
00

DATA
Agosto/2021