

LEGENDA	
	RETIRADA DE ÁRVORE DE GRANDE PORTE INCLUSIVE DESTOCAMENTO
	PLANTIO DE ÁRVORE DE MÉDIO PORTE DO TIPO QUARESMEIRA ROSA E ROXA E PATA DE VACA
	CALÇADA EM CONCRETO ARMADO Fck25mpa COM MALHA 15x15cm CA-60 COM DIAM. 4,2mm E 1,48kg/m ² . JUNTA DE DILATAÇÃO A CADA 1,00m, LONA PLÁSTICA PRETA, PARA IMPERMEABILIZAÇÃO ESP. 150MICRAS E ACABAMENTO EM PISO CIMENTADO LISO COM 1,5cm DE ESP., DE ARGAMASSA DE CIMENTO E AREIA NO TRAÇO 1:3 E JUNTAS PLÁSTICAS EM QUADROS DE 1,00m
	PISO EM LADRILHO HIDRAULICO NA COR VERMELHO PARA ALERTA
	PAVIMENTAÇÃO EM PAVIS H=8cm NA COR CINZA
	PLANTIO DE PLACAS DE GRAMA ESMERALDA INCLUSIVE TERRA VEGETAL
QUADRO DE ESQUADRIAS	
PO1	PORTÃO EM ALAMBRADO 02 FOLHAS MEDINDO 3,00X2,50m
PO2	PORTÃO EM ALAMBRADO 02 FOLHAS MEDINDO 4,80X2,50m
QUADRO DE ÁREAS	
ÁREA CAMPO	90,20X63,70cm - 5.745,74m ²
ÁREA VESTIÁRIO	43,44m ²
ÁREA CASA DE BOMBA	41,46m ²
ÁREA BANCO RESERVA	10,80m ²
ÁREA CALÇADA	562,57m ²
ÁREA PAVIMENTAÇÃO	331,51m ²
ÁREA TERRENO	6.819,21m ²
EQUIPAMENTOS PARA QUADRA	
01	TRAVE PARA FUTEBOL DE SALÃO DE TUBO DE FERRO GALVANIZADO 4", COM RECUO, REMOVIVEL, DIMENSÕES OFICIAIS 750X250cm.
02	REDE PARA TRAVE DE FUTEBOL SOCIETY 100% NYLON FIO 8,0mm COM PROTEÇÃO UV.

IMPLANTAÇÃO CAMPO
ESC.: 1/200

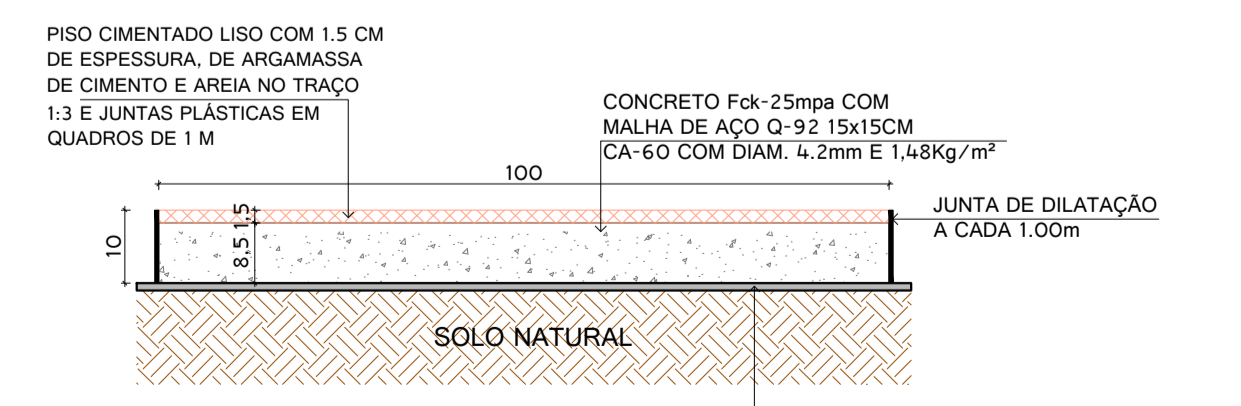

DETALHE CALÇADA
ESC.: 1/50

FORNECIMENTO/INSTALAÇÃO DE LONA PLÁSTICA PRETA, PARA IMPERMEABILIZAÇÃO, ESPESURA 150 MICRAS



PLANTA DE COBERTURA CASA DE BOMBA
ESC.: 1/50

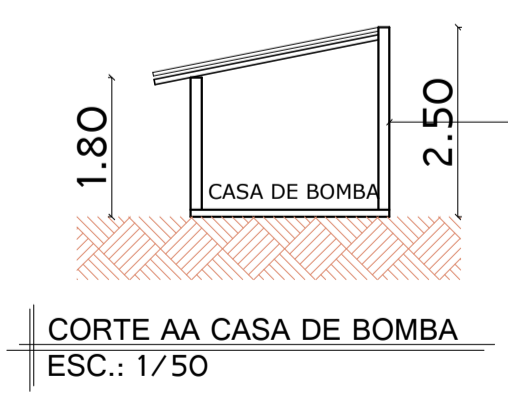

CORTE AA CASA DE BOMBA
ESC.: 1/50

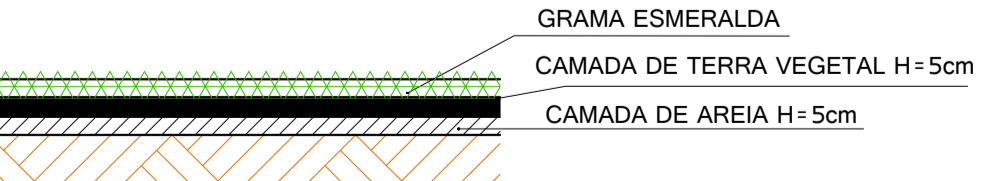

DETALHE PISO CAMPO
ESC.: 1/20

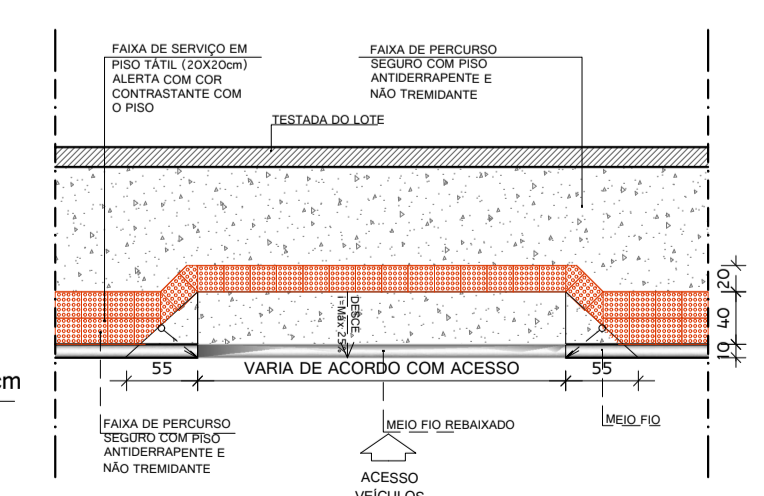

DETALHE 01 - ACESSO DE VEÍCULOS
ESC.: 1/20

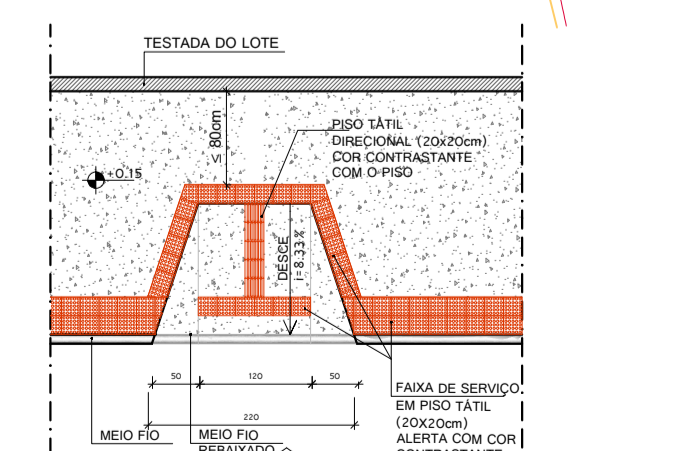

DETALHE 01 - RAMPA PARA CALÇADAS COM LARGURA ≥ 250m
ESC.: 1/25



PROJETO URBANISMO

IMPLANTAÇÃO CAMPO DE FUTEBOL

ENDEREÇO DA OBRA:
Rua Dom Pedro, Floresta do Sul - Pedro Canário/ES

PROPRIETÁRIO:
Prefeitura Municipal de Pedro Canário/ES

AUTOR DO PROJETO:
Manuela Merlo dos Santos
Arquiteta e Urbanista - CAU AS3460-9

CONTEÚDO DA PRANCHA:
Implantação e detalhes

ESCALA DE PLOTAGEM: 1/200
FORMATO: A1
REVISÃO: 00
DATA: Agosto/2021

PRANCHA 01/02

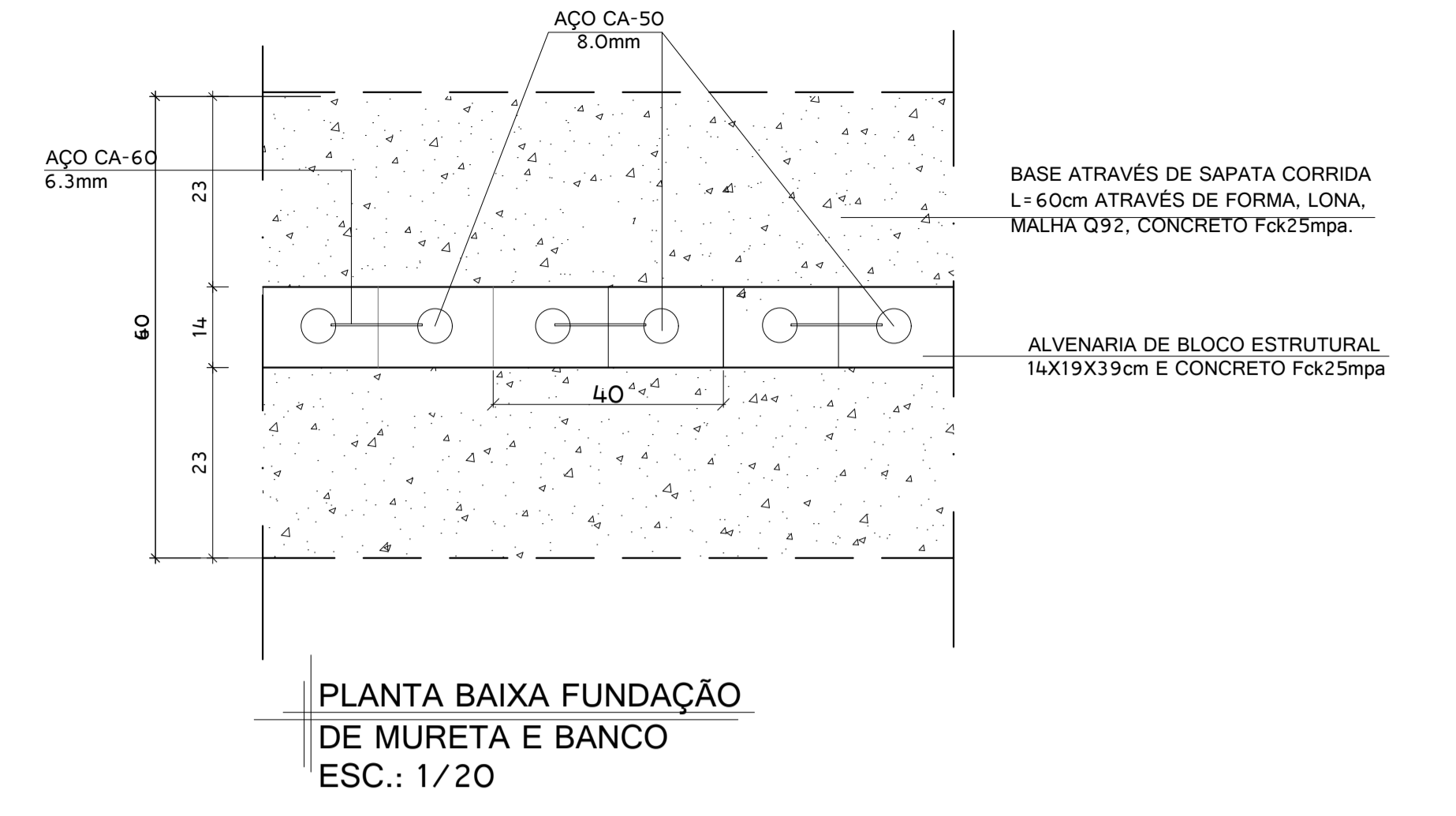
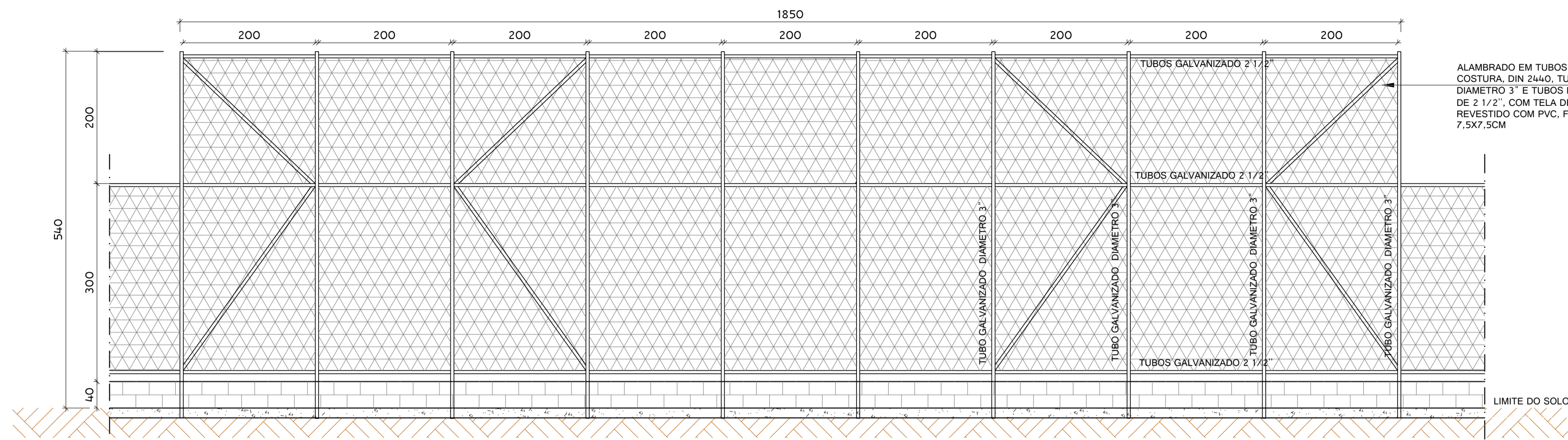

DETALHE ALAMBRADO - ATRÁS TRAVE
ESC.: 1/75

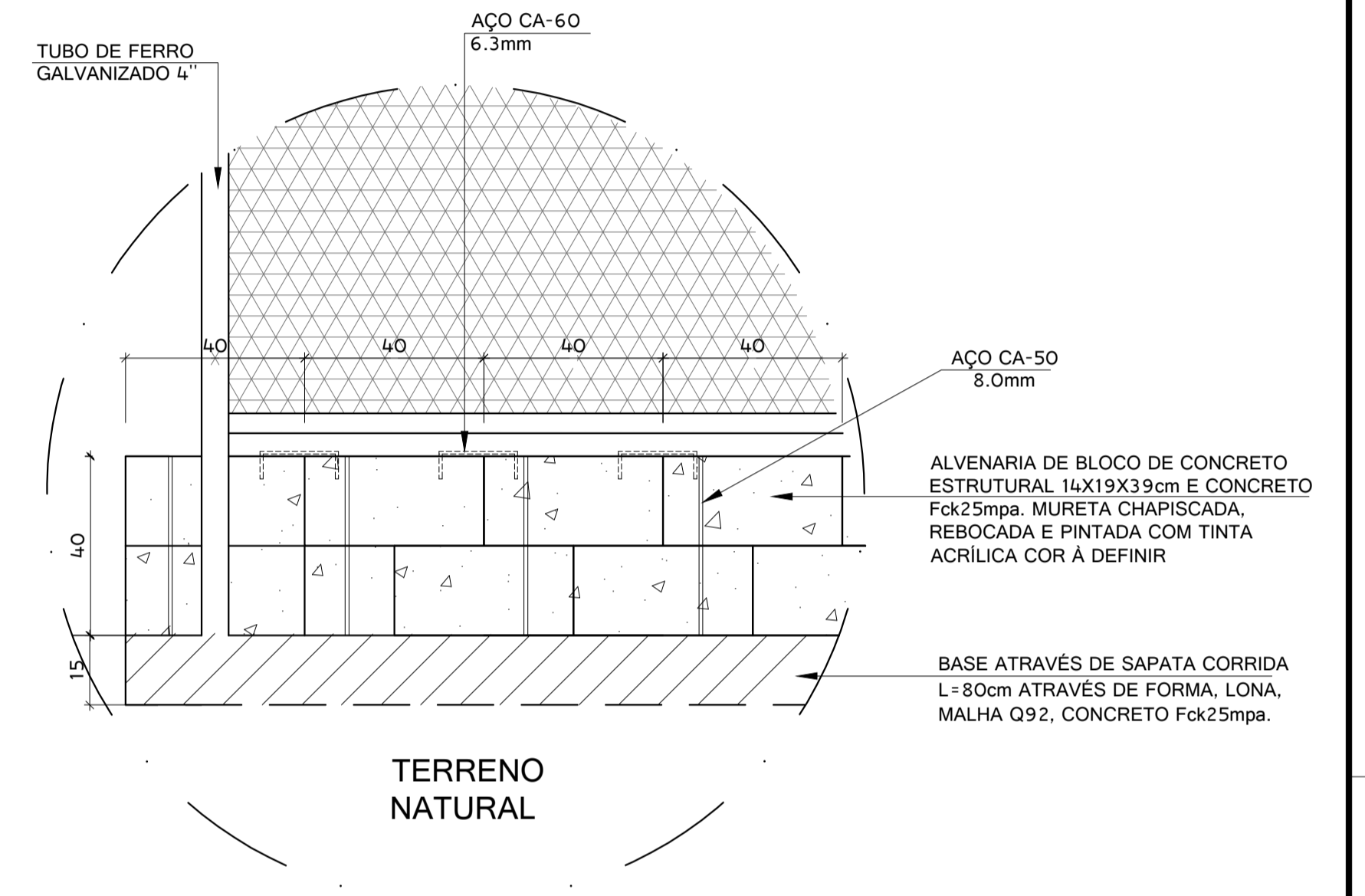
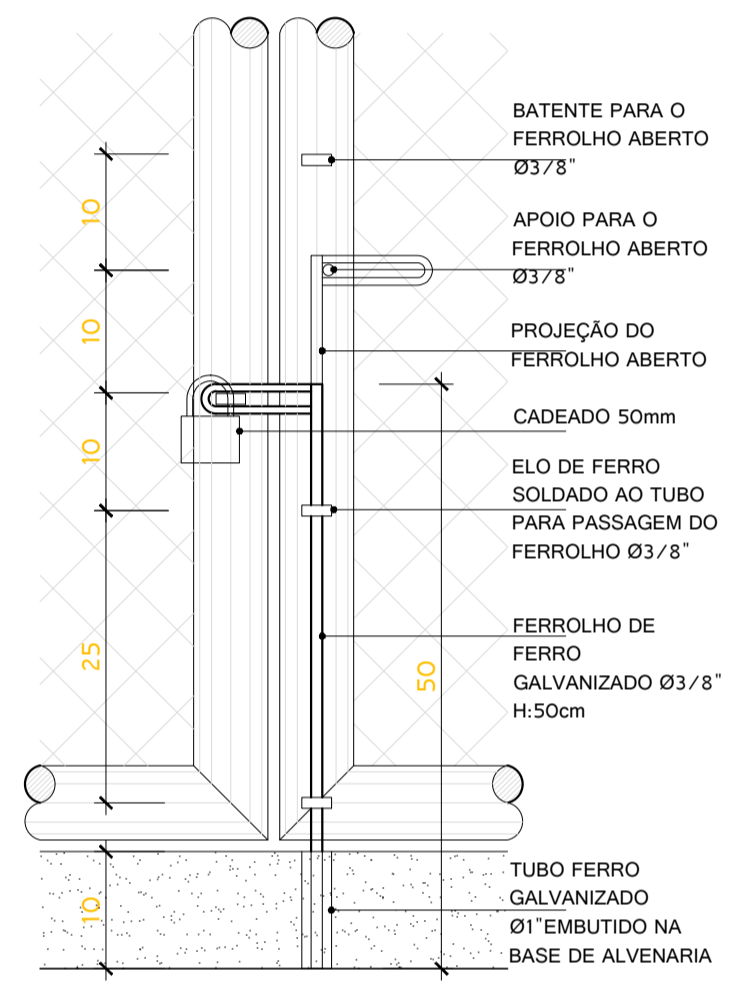
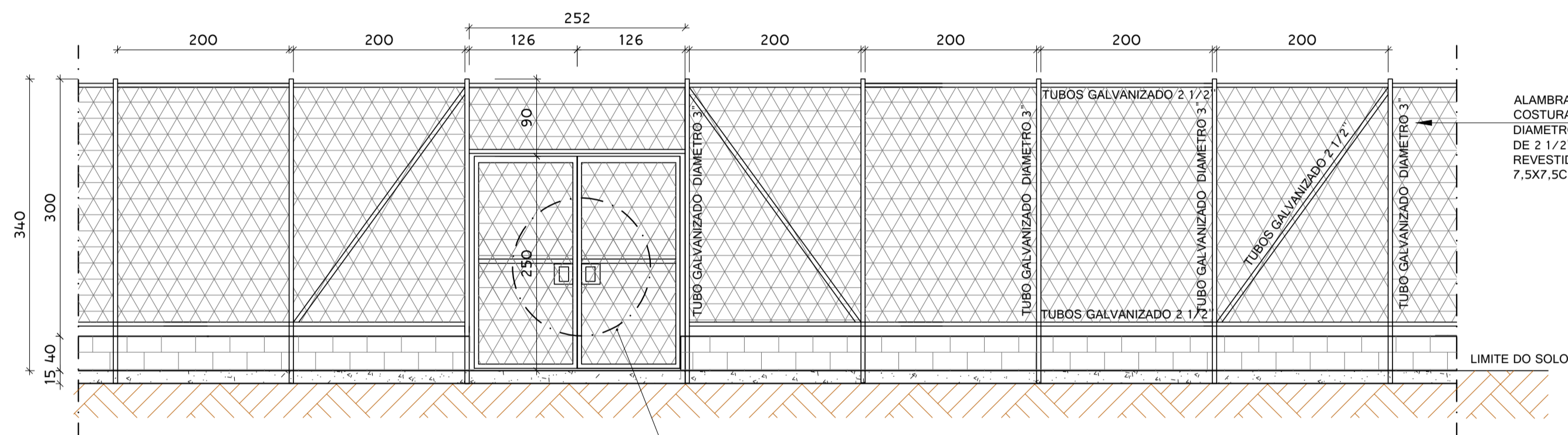

DETALHE ALAMBRADO - CAMPO
ESC.: 1/75

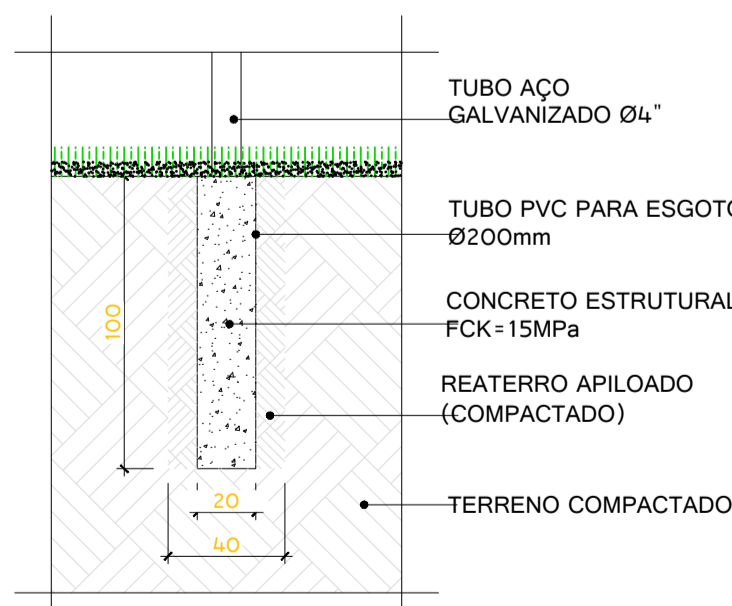
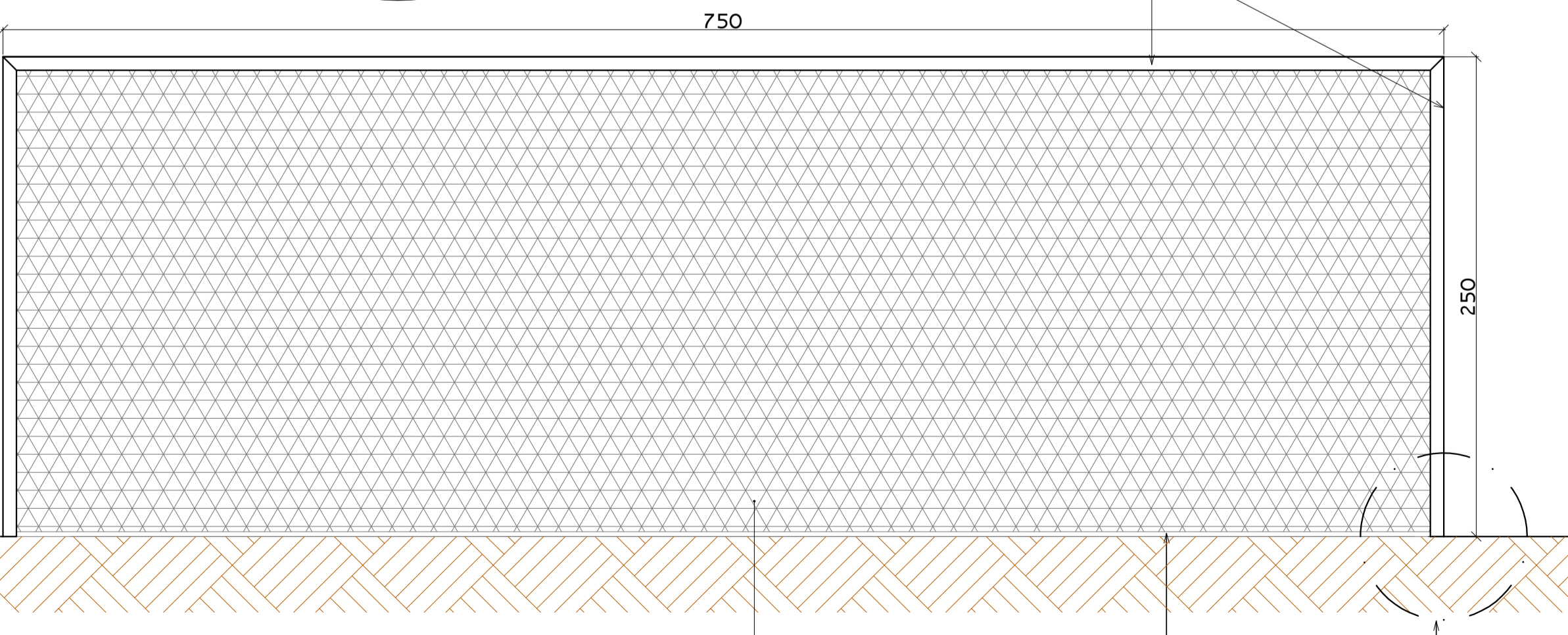
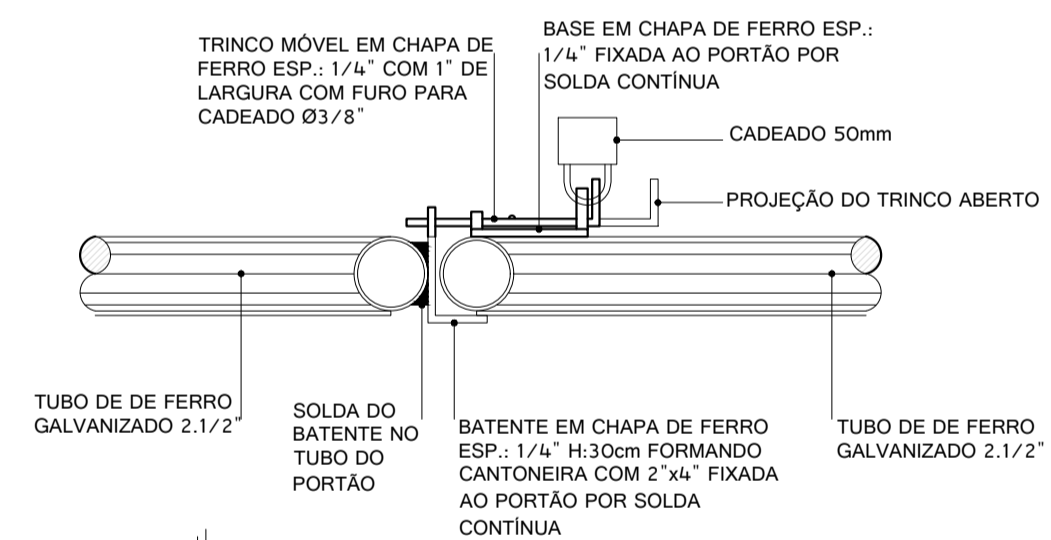
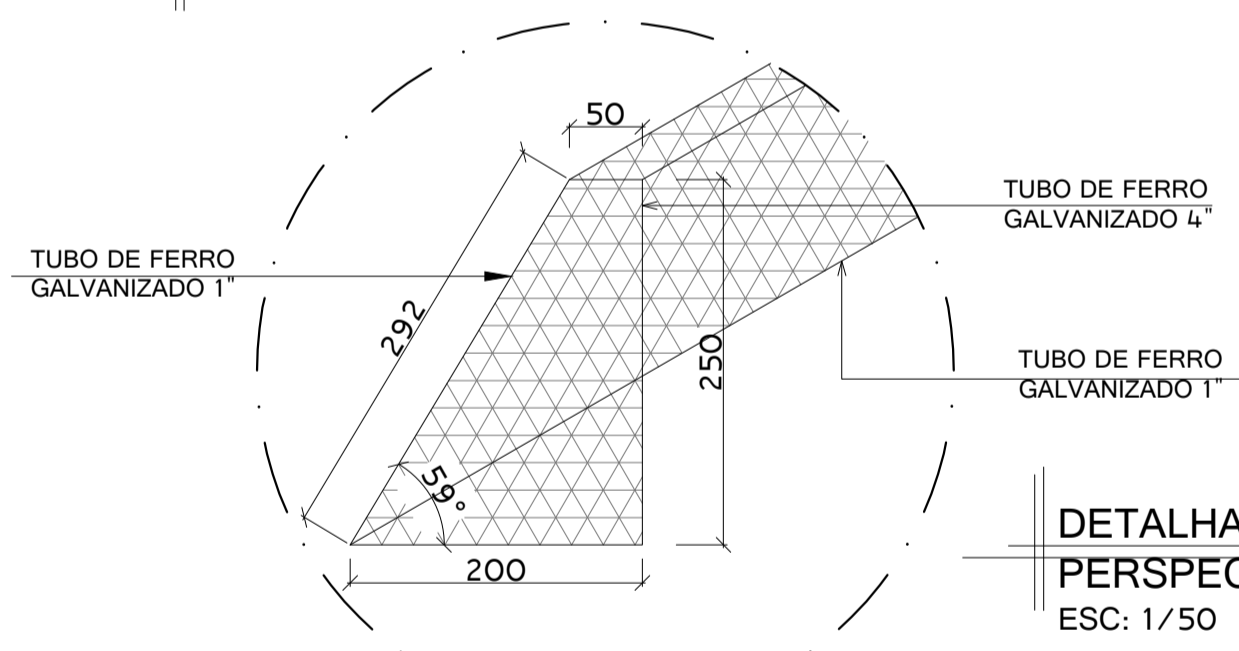



SOLUÇÕES E PROJETOS



PROJETO URBANISMO

IMPLANTAÇÃO CAMPO DE FUTEBOL

ENDEREÇO DA OBRA:
Rua Dom Pedro, Floresta do Sul - Pedro Canário/ES

PROPRIETÁRIO:
Prefeitura Municipal de Pedro Canário/ES

AUTOR DO PROJETO

Manuela Merlo dos Santos
Arquiteta e Urbanista - CAU A53460-9

CONTEÚDO DA PRANCHA
Detalhe Alambrado e fundação

PRANCHA **02** /02

ESCALA DE PLOTAGEM	FORMATO	REVISÃO	DATA
1/50	A1	00	Agosto/2021